

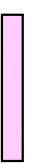





Legenda:

PROJEKTOWANE:

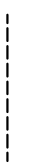
-  - droga gminna - naw. bitumiczna
-  - pobocze - naw. z mieszanki żwirowej
-  - krawężń drogi
-  - krawężń pobocza
-  - linia rowu
-  - przepust Ø400 mm z rur HDPE
-  - drzewo do wycinki

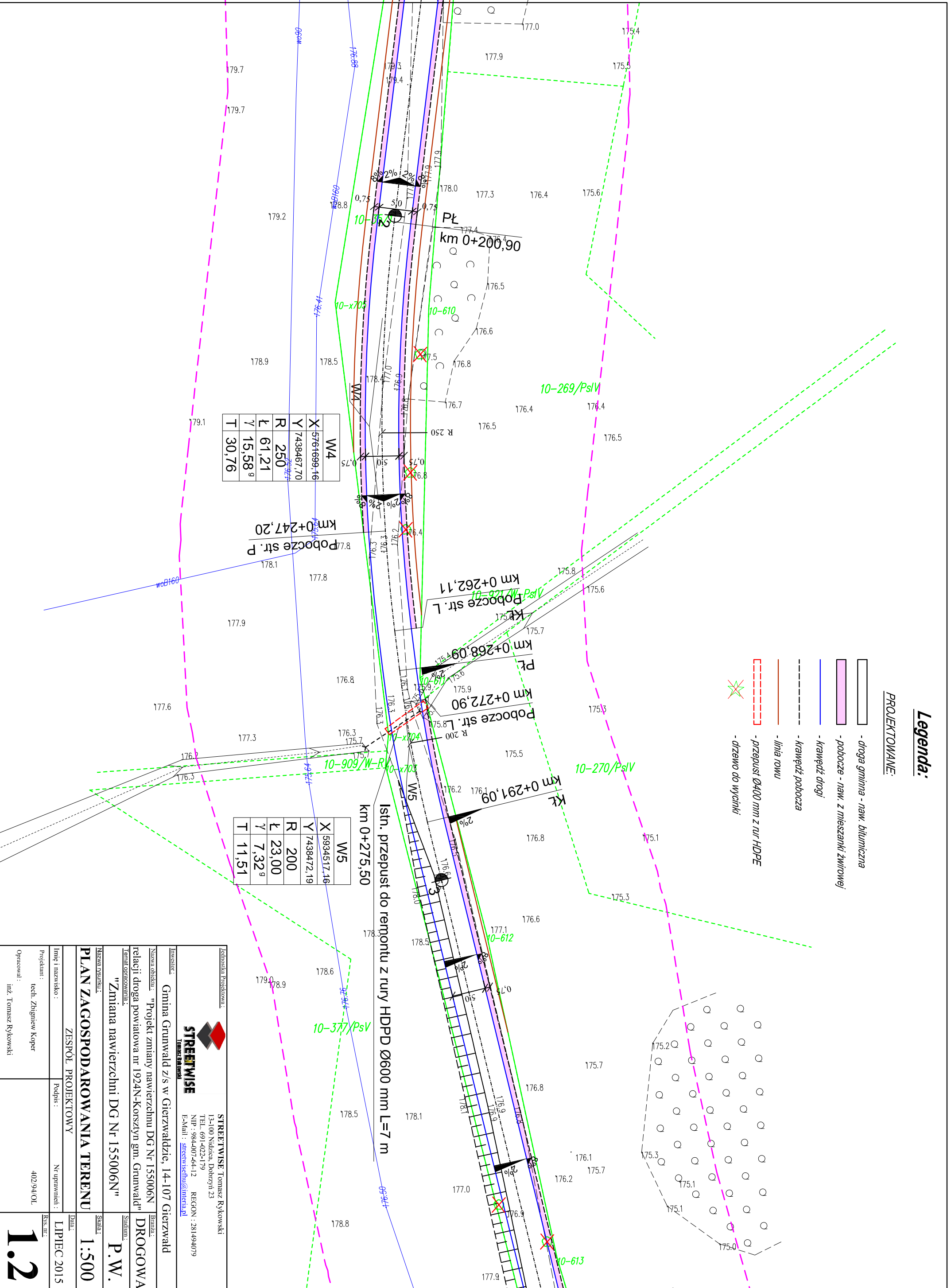

W4
X 5761699,16
Y 7438467,70
R 250
L 61,21
γ 15,58°
T 30,76

W5
X 5934517,16
Y 7438472,19
R 200
L 23,00
γ 7,32°
T 11,51

STREETWISE
Inżynierska Biuro

inż. Tomasz Rykowski

STREETWISE Tomasz Rykowski
13-100 Nidzica, Dobrzyń 23
TEL. 691-022-179
NIP: 984-007-644-12 REGON: 281494079
E-Mail: streetwisehu@interia.pl

Investor: **Gmina Grunwald z/s w Gierzwaldzie, 14-107 Gierzwald**

Nazwa obiektu: **"Projekt zmiany nawierzchni DG Nr 155006N relacji droga powiatowa nr 1924N-Korszyn gm. Grunwald"**

Tytuł opracowania: **"Zmiana nawierzchni DG Nr 155006N"**

Nazwa rysunku: **PLAN ZAGOSPODAROWANIA TERENU**

Skala: **1:500**

Stan: **P.W.**

ZESPÓŁ PROJEKTOWY

Inicjator i nazwisko: **ZESPÓŁ PROJEKTOWY**

Podpis: _____

Nr uprawnień: _____

Projektant: **tech. Zbigniew Koper**

Opracował: **inż. Tomasz Rykowski**

402/94/OL

1:2

DATA: **LIPiec 2015**

Rys. nr: _____