

PROFIL WODOCIĄGOWY

SKALA 1:500/100

Dz. nr 84/5- Działka Prywatna

Dz. nr 78/36- Działka Prywatna

granica

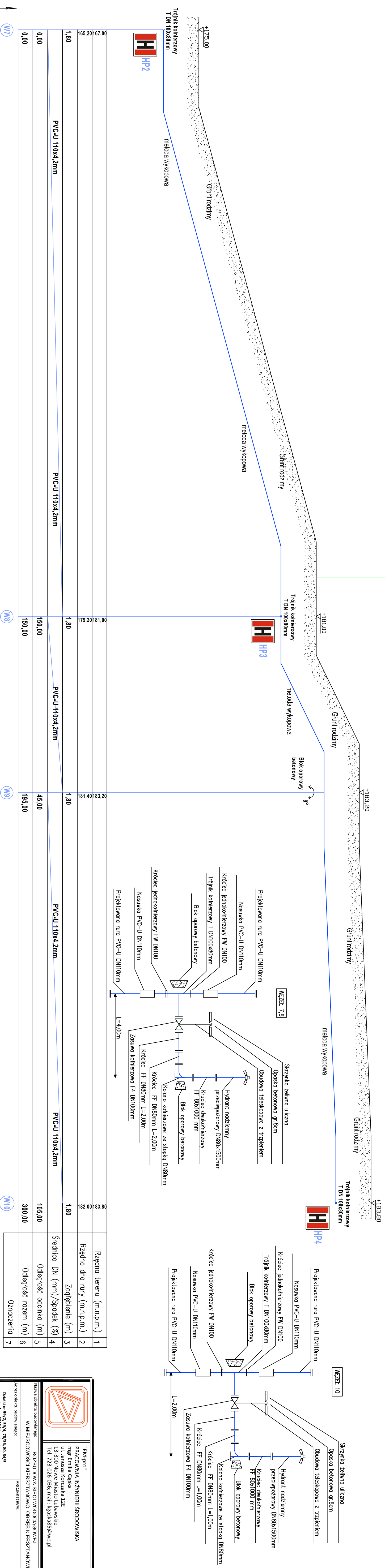

165.20	167.00
1.80	
0.00	
0.00	

179.20	181.00
1.80	
150.00	
150.00	

181.40	183.20
1.80	
45.00	
195.00	

182.00	183.80
1.80	
105.00	
300.00	

1	Rzędna terenu (m.n.p.m.)
2	Rzędna dna rury (m.n.p.m.)
3	Zogłębienie (m)
4	Średnica- DN (mm)/Spodek (%)
5	Odległość odcinka (m)
6	Odległość razem (m)
7	Oznaczenia



"EM-pro"
PRACOWNIA INŻYNIERII ŚRODOWISKA
mgr Emilia Gaśka
ul. Narusza Kościuszka 12E
13-500 Nowe Miasto Lubuskie
Tel.: 723-026-036; mail: kgaska@empro.pl

Nazwa obiektu budowlanego: **ROZBUDOWA SIECI WODOCIĄGOWEJ W MIEJSCOWOŚCI KIERSZTAŃKOWO, OBRĘB KIERSZTAŃKOWO**

Adres obiektu budowlanego: **Działka nr 84/5, 78/36, 80, 84/5 obręb nr 0008 Międzyrzecz, woj. Lubuskie, jednostka ewidencyjna 281503, 2**

Nazwa i adres inwestora: **Gmina Grunwald, ul. Główna 2, 76-100 Grunwald, Głuszynki 33 14-107 Głuszynki**

PROJEKTOWY: **SANITARNIA**

TYTUŁ rysunku: **PROFIL WODOCIĄGOWY**

BRANŻA:	SAW	NR RYSUNKU:	P-2
DATA:	kwiecień 2021		
NR RYSUNKU:	P-2		