

Mielno 05.04.2024r.

Do Henryk Kacprzak pełniący funkcję
Wójta Gminy Grunwald

PETYCJA

W sprawie wstrzymania wydawania warunków zabudowy i pozwoleń wodnoprawnych pomostów rekreacyjnych oraz interwencji w Regionalnej Dyrekcji Ochrony Środowiska w Elblągu a także Państwowego Gospodarstwa Wodnego Wody Polskie Zarząd Zlewni w Olsztynie.

Szanowny Panie Wójcie,

Problem dotyczy wydanych przez poprzedniego Wójta Gminy Grunwald Adama Szczepkowskiego decyzji o warunkach zabudowy pomostów rekreacyjnych w obszarze chronionym Naturą 2000 bez opinii Regionalnego Dyrektora Ochrony Środowiska w Elblągu. Lokalizacja nowych pomostów jest na wysokości działek 82/26, 82/25, 82/24, 82/23, 82/22 oraz działki przylegającej do linii jeziora Mielno 3440/4, która jest własnością Lasów Państwowych.

Teren lokalizacji nowych pomostów mocno ingeruje w architekturę krajobrazu oraz środowisko naturalne. Brzeg jeziora Mielno w tym miejscu jest porośnięty trzcina oraz jest podmokły i jakiegokolwiek budowie wiązały by się z nielegalną wycinką roślin i drzew na terenie objętym ochroną. Na całej długości linii brzegowej tej lokalizacji występują cieki wodne, w których bobry mają żeremia oraz wczesną wiosną jest wylęg płazów i gadów. Na wysokości działki nr 82/22 można zaobserwować gniazdo czapli białej, która co roku zasiedla ten teren.

Rażącego błędu architektonicznego dopuścił się urbanista gminy Grunwald, który nie sprzeciwił się wnioskowi lokalizacji nowego pomostu w rażąco bliskim sąsiedztwie istniejących dwóch innych pomostów, które mają pozwolenia wodnoprawne 3315/2022 oraz NI/2017. Odległość między pomostami istniejącymi jest ok. 17m. Kolejny pomost będzie zakłócał użytkowanie oraz cumowanie łódek.

Mając na uwadze ochronę środowiska oraz jak najmniejszą ingerencję w przyrodę jako właściciel działki nr 82/24 jestem w stanie się zrzec z warunków zabudowy z dnia

29.03.2024r. RGGIOŚ.6730.74/2023 na wysokości działki 82/23 jezioro Mielno, gmina Grunwald na rzecz wstrzymania pozostałych pozwoleń wodnoprawnych, które są planowane na wysokości działek 82/23, 82/24, 82/25, 82/26 jezioro Mielno, gmina Grunwald.

Do pisma dołączamy dokumentację zdjęciową oraz wyrys z mapy zasadniczej.

Do wiadomości:

Rada Gminy Grunwald
Regionalny Dyrektor Ochrony Środowiska w Elblągu
Państwowe Gospodarstwo Wodne Wody Polskie
Zarząd Zlewni w Olsztynie

Adam Kysztotiały
Jem Stanciarz

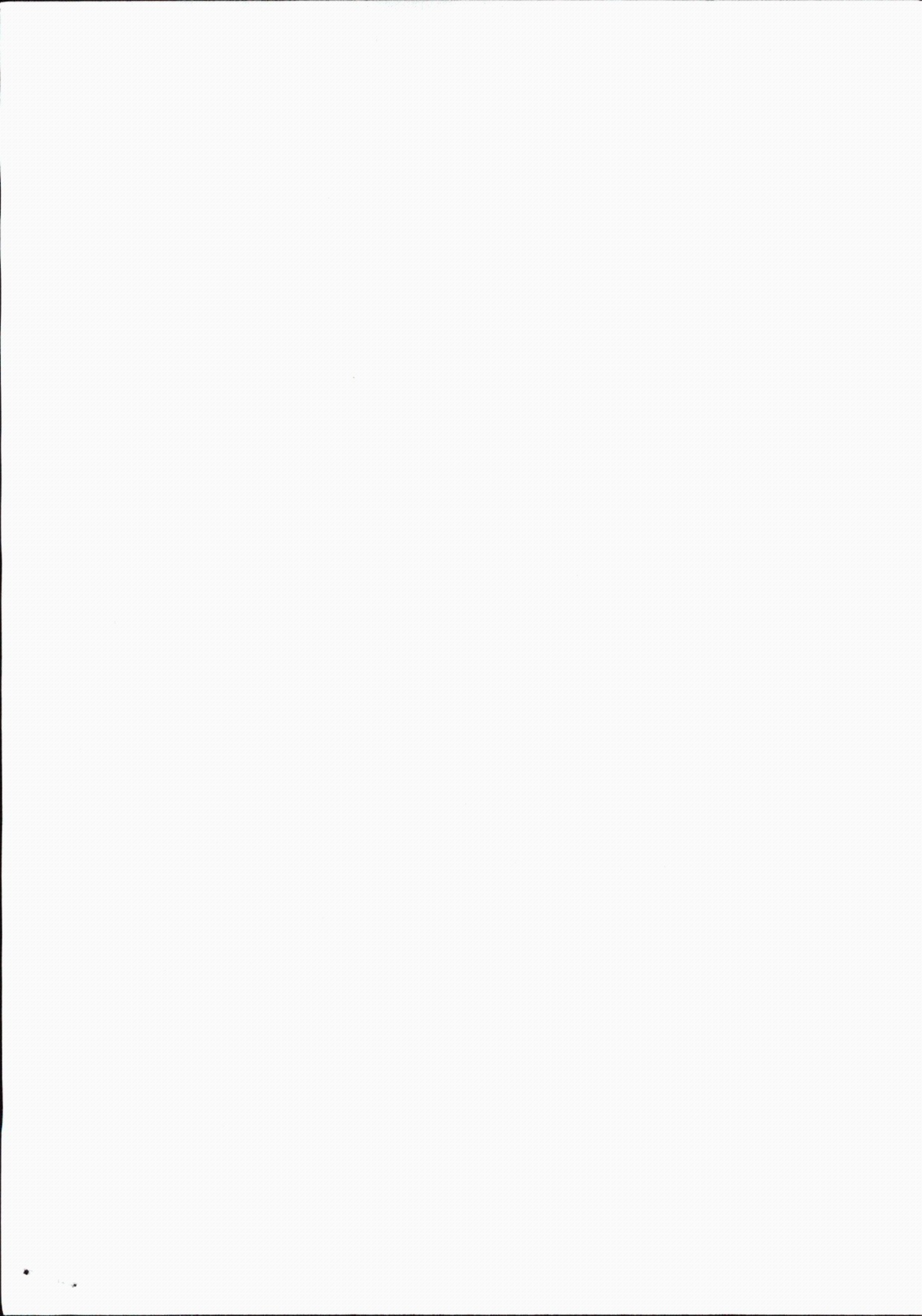

POSTANOWIENIE

Na podstawie art. 113, w związku z art. 126 ustawy z dnia 14 czerwca 1960 r. *Kodeks postępowania administracyjnego (Dz. U. z 2022 r. poz. 2000, 2185)* Wójt Gminy Grunwald **postanawia**

z urzędu sprostować oczywistą omyłkę pisarską w wydanej przez Wójta Gminy Grunwald decyzji o ustaleniu warunków zabudowy dla inwestycji polegającej na budowie pomostu rekreacyjnego na terenie części działki nr 561/1 w obrębie Mielno, gmina Grunwald, w następujący sposób

jest:

zapisy przed zmianą:

data wydania decyzji: Gierzwałd, dnia 29 lutego 2023 r.

winno być:

zapisy po zmianie:

data wydania decyzji: Gierzwałd, dnia 29 lutego 2024 r.

Uzasadnienie

Zgodnie z art. 113 § 1, w związku z art. 126 ustawy z dnia 14 czerwca 1960 r. *Kodeks postępowania administracyjnego* organ administracji publicznej może prostować z urzędu błędy pisarskie i rachunkowe oraz inne oczywiste omyłki w wydanych przez siebie postanowieniach.

Wójt Gminy Grunwald dnia 29 lutego 2024 r. wydał decyzję znak: RGGIOŚ.6730.74.2023 o ustaleniu warunków zabudowy dla inwestycji polegającej na budowie pomostu rekreacyjnego na terenie części działki nr 561/1 w obrębie Mielno, gmina Grunwald. W dacie wydania decyzji mylnie wpisano: 23 stycznia 2022 r., a winno być: 23 stycznia 2023 r.

Niniejsze sprostowanie wynika z oczywistej omyłki pisarskiej powstałej z niedopatrzania podczas sporządzania pisma, treść ww. pisma w pozostałym zakresie pozostaje bez zmian. Pomyłka ta nie ma wpływu na ostateczne rozstrzygnięcie sprawy.

Wobec tego orzeczono jak w sentencji.

Pouczenie

Od niniejszego postanowienia służy stronie prawo wniesienia zażalenia za pośrednictwem Wójta Gminy Grunwald do Samorządowego Kolegium Odwoławczego w Elblągu w terminie 7 dni od dnia jego doręczenia.

Otrzymują:

1. Wnioskodawca,
2. strony zgodnie z rozdzielnikiem Urzędu Gminy
3. a/a.

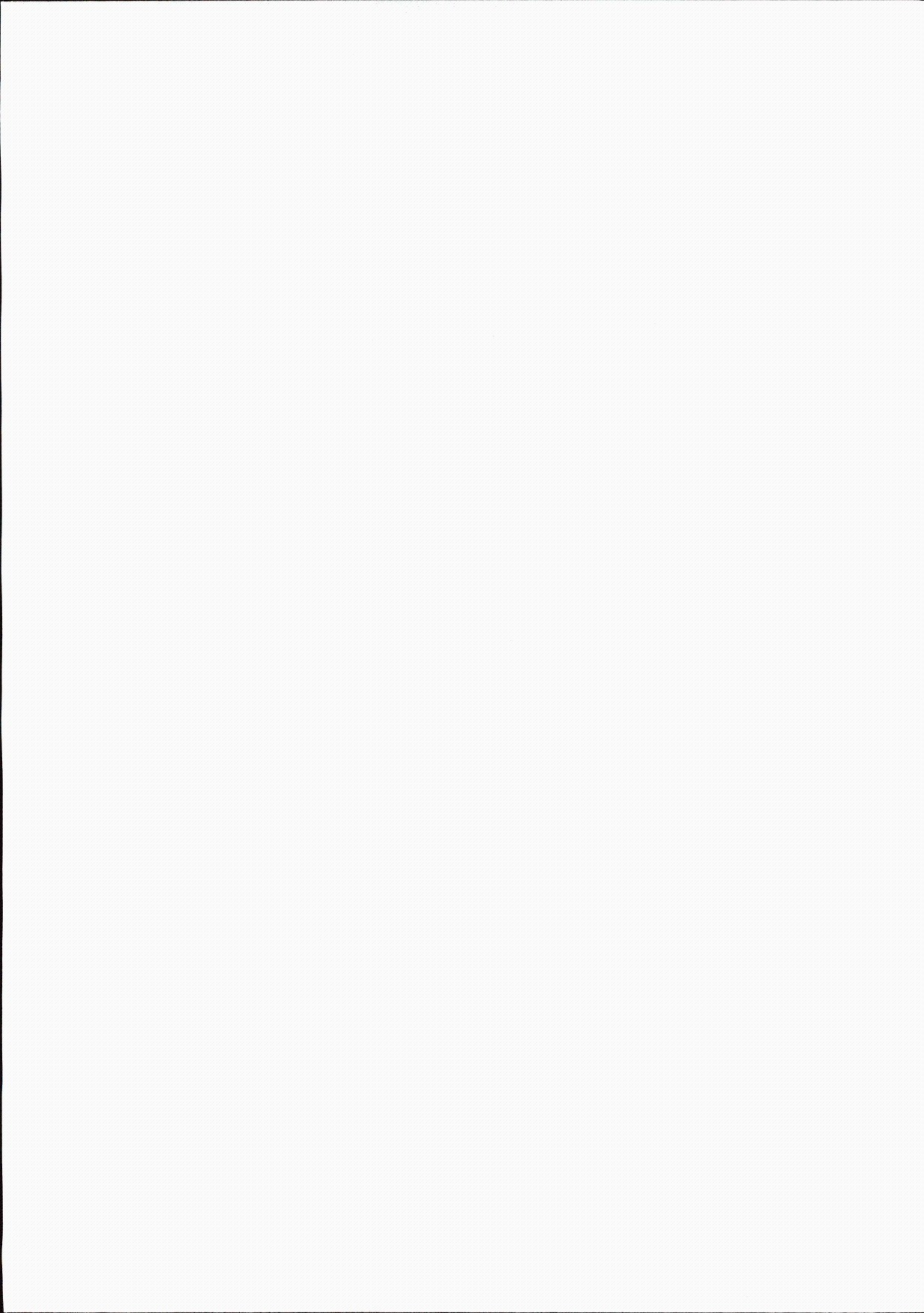

Stadium	OPERAT WODNOPRAWNY	
Objekt	Budowa i rozbudowa pomostu drewnianego na jeziorze	Data
Temat	Lokalizacja pomostu na mapie ewidencyjnej	Nr rysunku 1
Inwestor	Lokalizacja Adma Kryszkowiak, ul. Makowa 22 06-500 Miawa	Skala 1:1000

Mapa zasadnicza
Skala 1:1000

Województwo: warmińsko-mazurskie
Powiat: ostródzki
Jednostka ewidencyjna: GRUNWALD - gm.
Obręb: Mielno

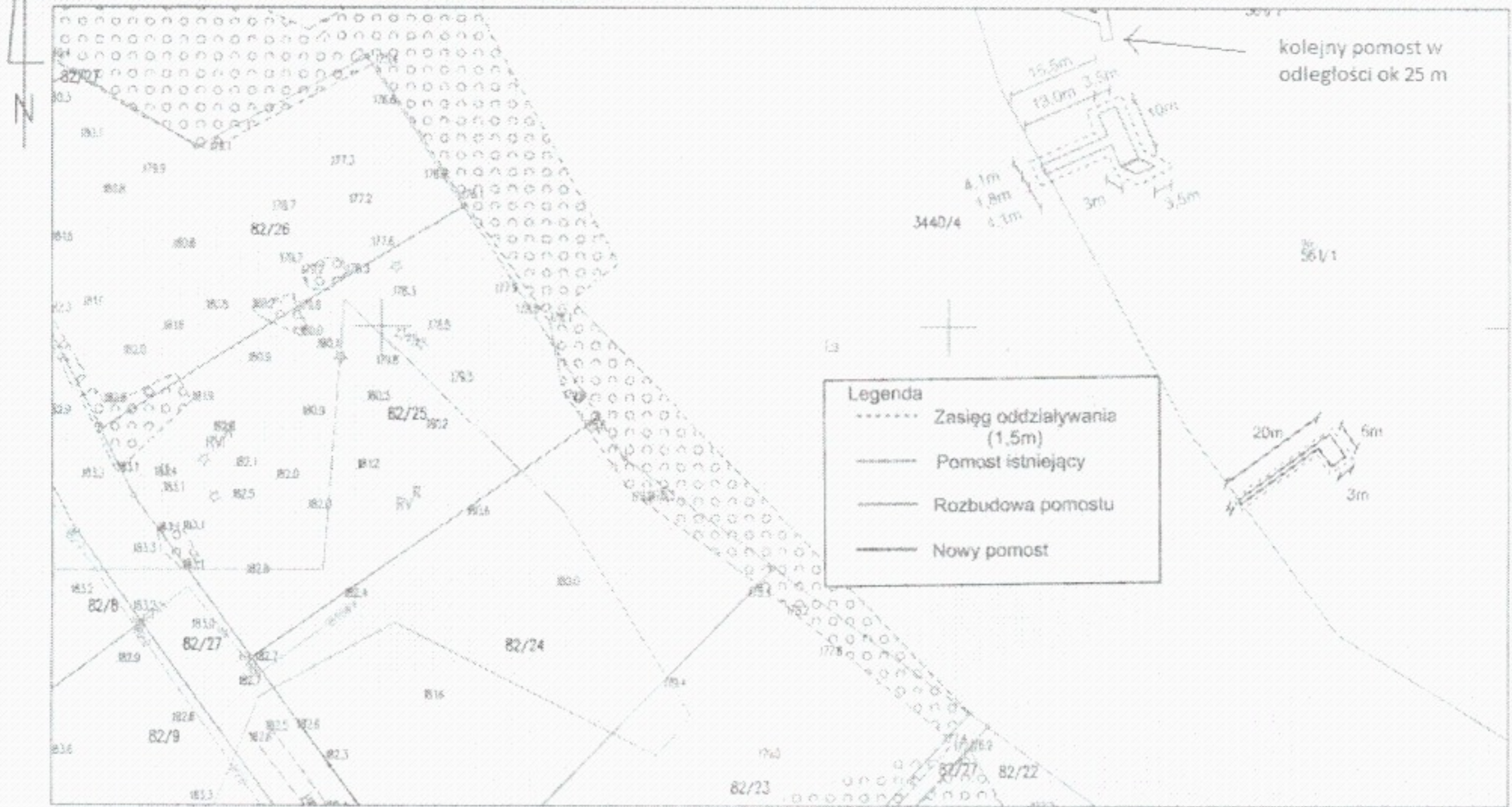

ID weryfikacji: 78349-04c964db (na stronie: <https://ostroda.geoportal2.pl/map/osrodek/weryfikacja.php>)
 Dokument wygenerowany automatycznie dnia: 20.11.2023 r. Wniosek: GK.6642.3001.2023
 Niniejsza mapa nie może służyć do celów projektowych.



